間取り図（一般世帯向け１／１６）

緑西団地　４号棟　３１２号室

緑西団地　４号棟　３２４号室

※　間取り図が現況と異なる場合は、現況を優先させて頂きます。

間取り図（一般世帯向け２／１６）

緑西団地　４号棟　５１２号室

大空２団地　丘３２号棟　２０１号室

※　間取り図が現況と異なる場合は、現況を優先させて頂きます。

間取り図（一般世帯向け３／１６）

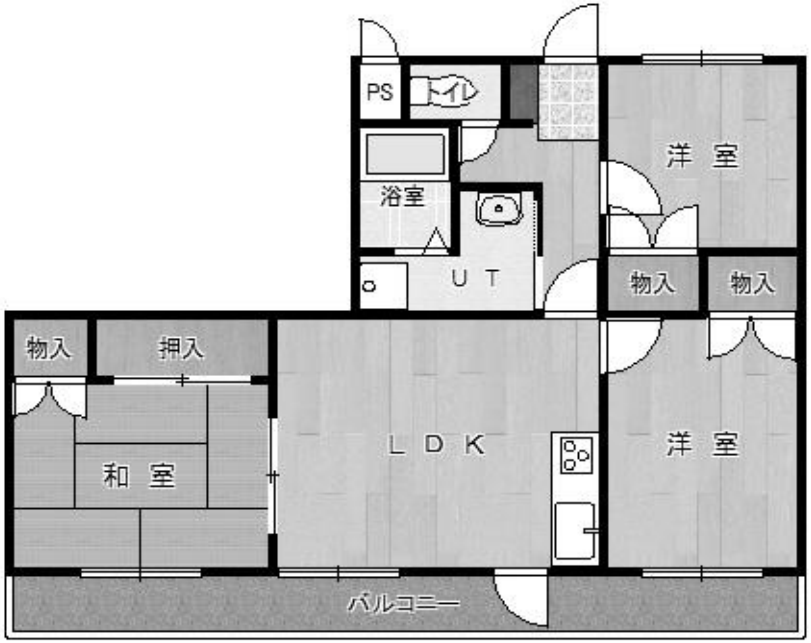

大空２団地　丘３２号棟　３０４号室

緑ヶ丘団地　３号棟　２１２号室

※　間取り図が現況と異なる場合は、現況を優先させて頂きます。

間取り図（一般世帯向け４／１６）

緑ヶ丘団地　３号棟　３１１号室

新緑団地　１号棟　５０１号室

※　間取り図が現況と異なる場合は、現況を優先させて頂きます。

間取り図（一般世帯向け５／１６）

新緑団地　１号棟　５０６号室
新緑団地　３号棟　３０２号室

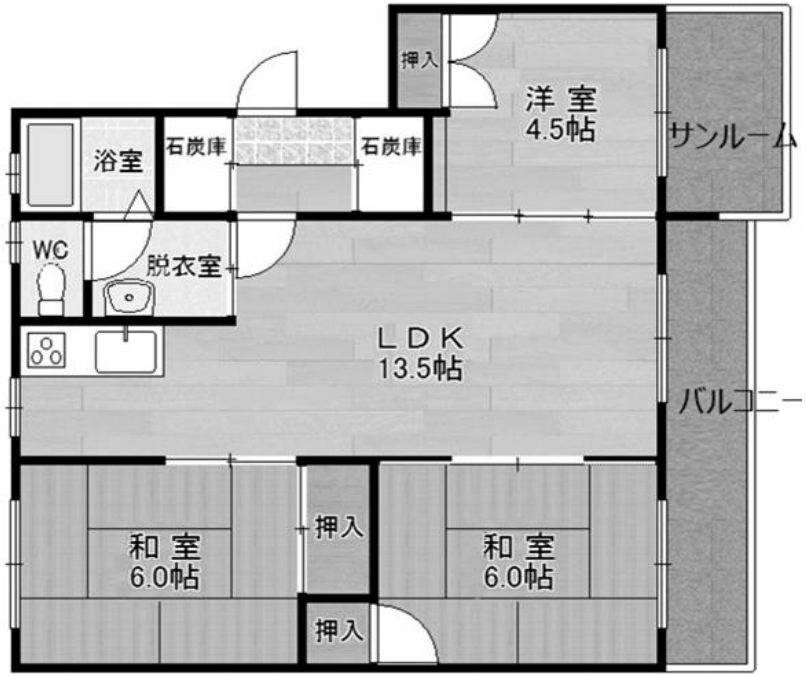

新緑第２団地　３号棟　２０３号室

※　間取り図が現況と異なる場合は、現況を優先させて頂きます。

間取り図（一般世帯向け６／１６）

新緑第２団地　５号棟　１０１号室
７号棟　１０１号室

新緑第２団地　６号棟　２０４号室

※　間取り図が現況と異なる場合は、現況を優先させて頂きます。

間取り図（一般世帯向け７／１６）

新緑第２団地　６号棟　３０３号室
９号棟　３０３号室

新緑第２団地　７号棟　１０２号室

※　間取り図が現況と異なる場合は、現況を優先させて頂きます。

間取り図（一般世帯向け８／１６）

中央団地　２号棟　３０４号室
２号棟　６０４号室

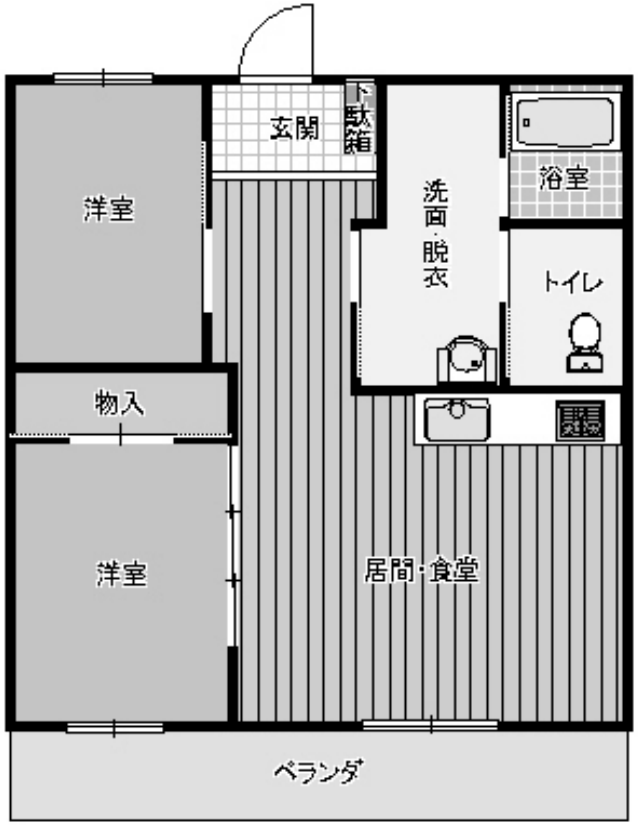

柏林台中央団地　Ｂ棟　１０３号室

※　間取り図が現況と異なる場合は、現況を優先させて頂きます。

間取り図（一般世帯向け９／１６）

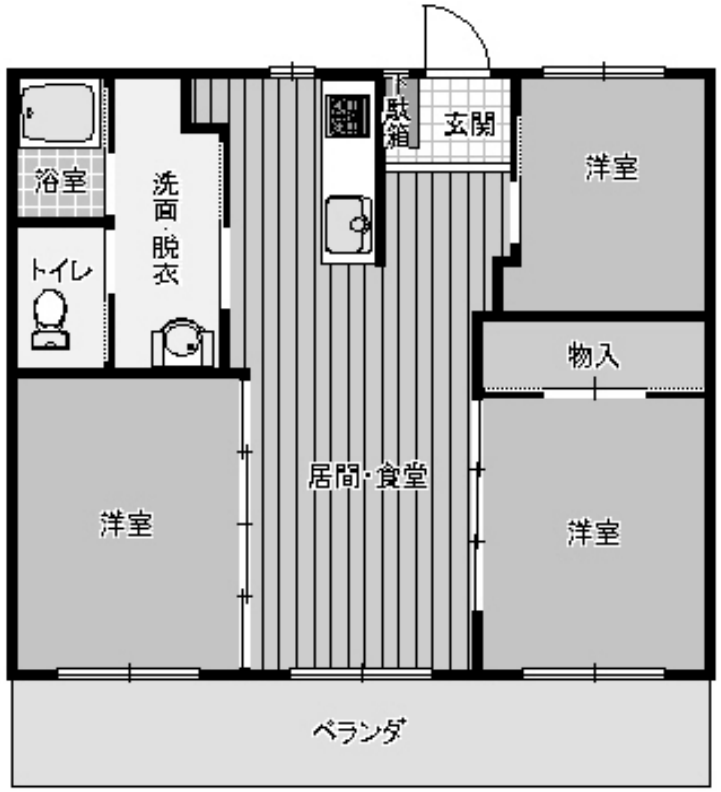

柏林台中央団地　Ｂ棟　３０６号室

あかしや南団地　１号棟　１０４号室

※　間取り図が現況と異なる場合は、現況を優先させて頂きます。

間取り図（一般世帯向け１０／１６）

あかしや南団地　３号棟　３０６号室

あかしや南団地　３号棟　１０１号室

※　間取り図が現況と異なる場合は、現況を優先させて頂きます。

間取り図（一般世帯向け１１／１６）

あかしや南団地　３号棟　２０４号室

あかしや南団地　６号棟　１０４号室

※　間取り図が現況と異なる場合は、現況を優先させて頂きます。

間取り図（一般世帯向け１２／１６）

若草団地　２号棟　２０６号室

若草団地　２号棟　３０５号室

※　間取り図が現況と異なる場合は、現況を優先させて頂きます。

間取り図（一般世帯向け１３／１６）

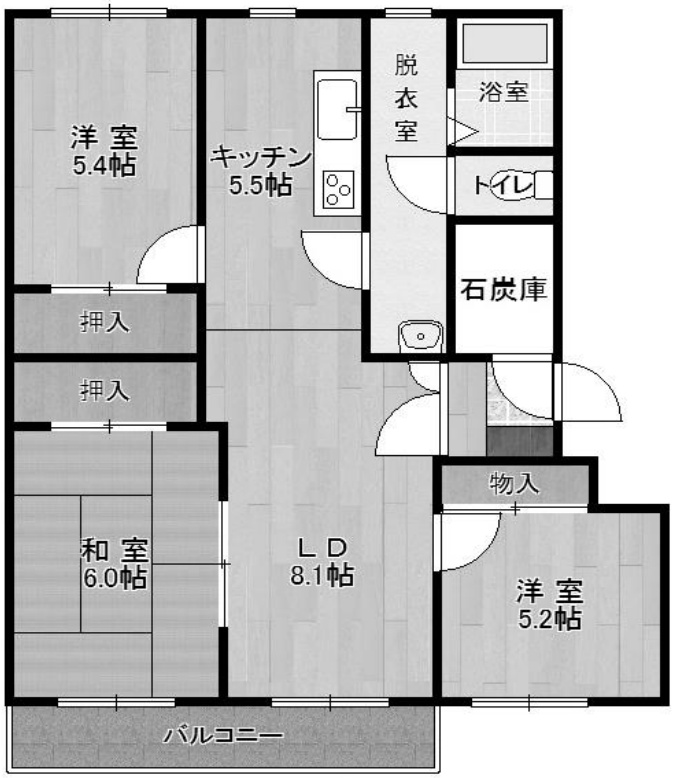

若草団地　３号棟　２０６号室

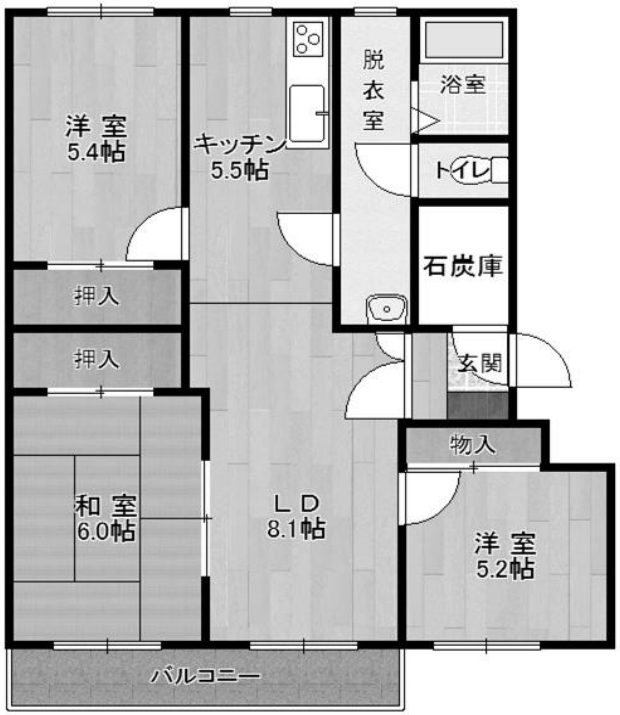

若草団地　５号棟　３０２号室
６号棟　３０２号室
６号棟　３０４号室

※　間取り図が現況と異なる場合は、現況を優先させて頂きます。

間取り図（一般世帯向け１４／１６）

若草団地　６号棟　１０３号室

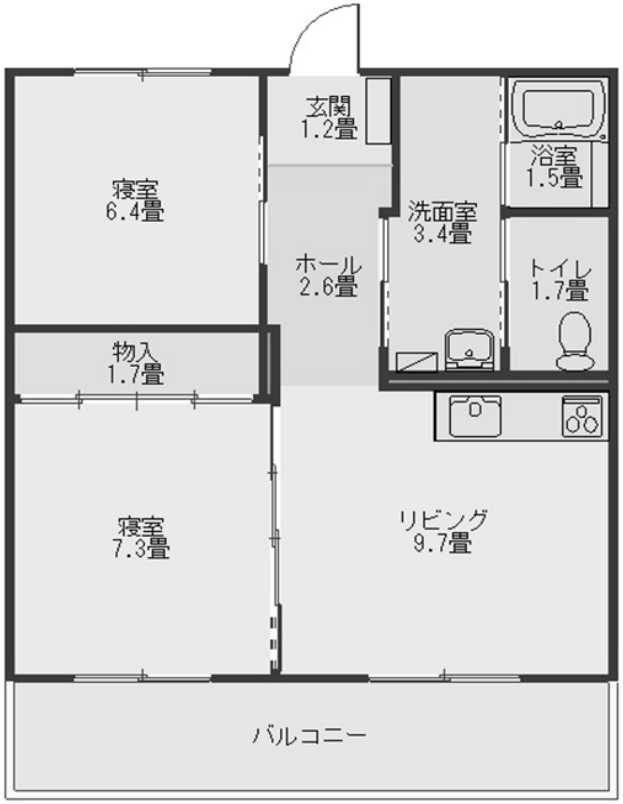

とかち野団地　１号棟　２０３号室

※　間取り図が現況と異なる場合は、現況を優先させて頂きます。

間取り図（一般世帯向け１５／１６）

とかち野団地　１号棟　２１２号室

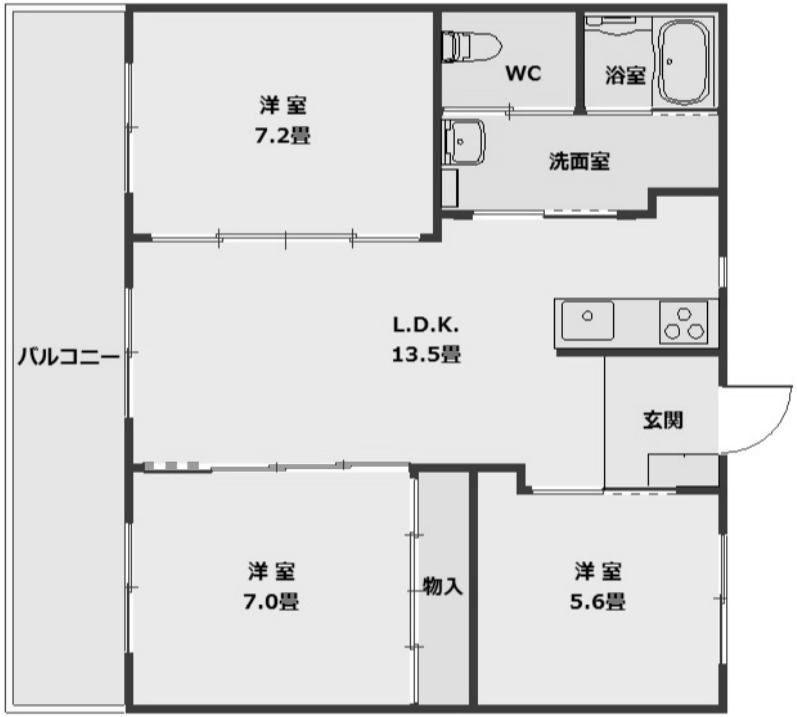

とかち野団地　１号棟　１１０号室

※　間取り図が現況と異なる場合は、現況を優先させて頂きます。

間取り図（一般世帯向け１６／１６）

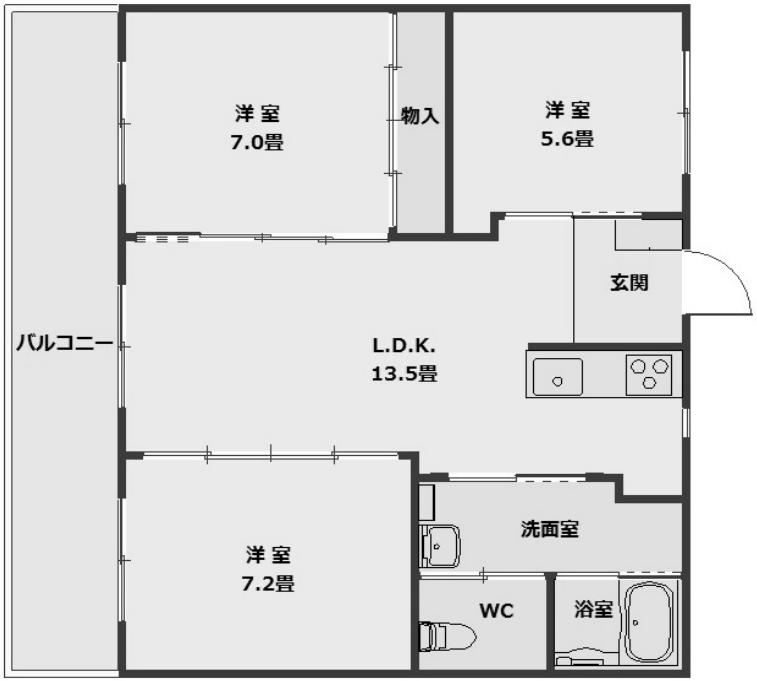

とかち野団地　１号棟　１１５号室

※　間取り図が現況と異なる場合は、現況を優先させて頂きます。

間取り図（単身者向け１／１）

緑ヶ丘団地　２号棟　３１３号室

※　間取り図が現況と異なる場合は、現況を優先させて頂きます。

間取り図（高齢者等世帯向け１／１）

新緑団地　４号棟　１０４号室

若草団地　４号棟　１０５号室

※　間取り図が現況と異なる場合は、現況を優先させて頂きます。

間取り図（高齢者等単身向け１／１）

緑西団地　４号棟　１１１号室

※　間取り図が現況と異なる場合は、現況を優先させて頂きます。

間取り図（シルバーハウジング（高齢者等世話付き住宅）１／１）

とかち野団地　１号棟　１１７号室

とかち野団地　１号棟　１１８号室

※　間取り図が現況と異なる場合は、現況を優先させて頂きます。

間取り図（子育て世帯向け１／１）

あおば団地　２号棟　６号室

※　間取り図が現況と異なる場合は、現況を優先させて頂きます。