間取り図（一般世帯向け１／１５）

緑西団地　４号棟　３１２号室

緑西団地　４号棟　３２４号室

※　間取り図が現況と異なる場合は、現況を優先させて頂きます。

間取り図（一般世帯向け２／１５）

緑西団地　４号棟　５１２号室

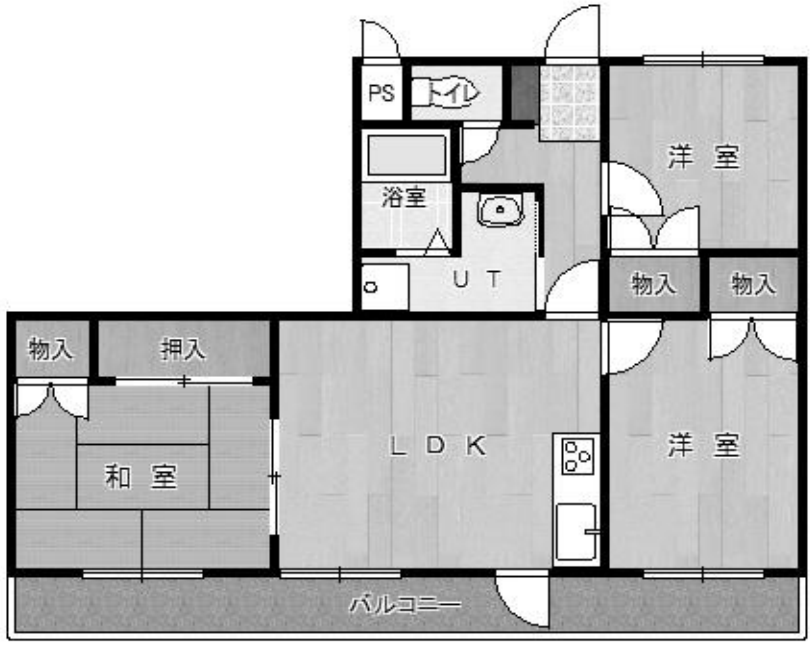

大空２団地　丘３２号棟　３０４号室

※　間取り図が現況と異なる場合は、現況を優先させて頂きます。

間取り図（一般世帯向け３／１５）

緑ヶ丘団地　３号棟　２１２号室

緑ヶ丘団地　３号棟　３１１号室

※　間取り図が現況と異なる場合は、現況を優先させて頂きます。

間取り図（一般世帯向け４／１５）

新緑団地　１号棟　４０１号室
　　１号棟　５０１号室

新緑団地　１号棟　５０６号室
　　３号棟　３０２号室
　　４号棟　３０２号室

※　間取り図が現況と異なる場合は、現況を優先させて頂きます。

間取り図（一般世帯向け５／１５）

新緑第２団地　３号棟　２０３号室

新緑第２団地　５号棟　１０１号室
５号棟　３０３号室
７号棟　１０１号室

※　間取り図が現況と異なる場合は、現況を優先させて頂きます。

間取り図（一般世帯向け６／１５）

新緑第２団地　６号棟　２０２号室
６号棟　２０４号室

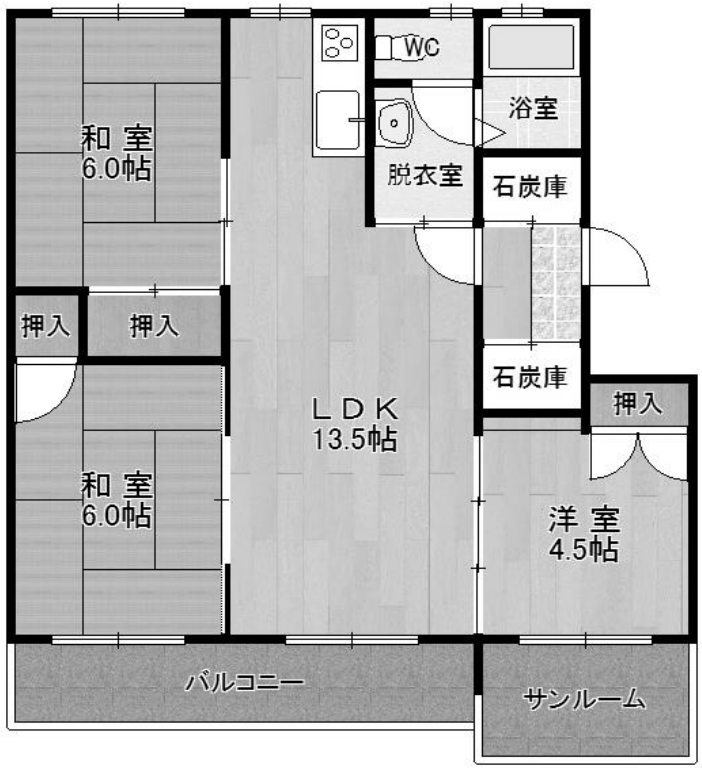

新緑第２団地　６号棟　３０３号室

※　間取り図が現況と異なる場合は、現況を優先させて頂きます。

間取り図（一般世帯向け７／１５）

新緑第２団地　７号棟　１０２号室

中央団地　２号棟　２０４号室

※　間取り図が現況と異なる場合は、現況を優先させて頂きます。

間取り図（一般世帯向け８／１５）

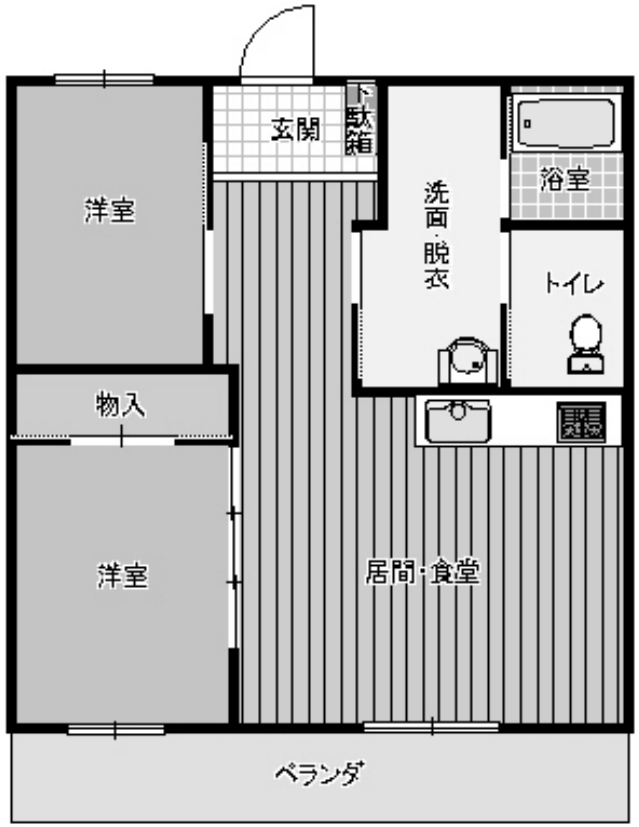

柏林台中央団地　Ｂ棟　１０３号室

あかしや南団地　１号棟　１０４号室

※　間取り図が現況と異なる場合は、現況を優先させて頂きます。

間取り図（一般世帯向け９／１５）

あかしや南団地　１号棟　２０５号室

あかしや南団地　３号棟　３０５号室

※　間取り図が現況と異なる場合は、現況を優先させて頂きます。

間取り図（一般世帯向け１０／１５）

あかしや南団地　４号棟　２０３号室

あかしや南団地　６号棟　１０４号室

※　間取り図が現況と異なる場合は、現況を優先させて頂きます。

間取り図（一般世帯向け１１／１５）

若草団地　２号棟　２０６号室

若草団地　２号棟　３０５号室

※　間取り図が現況と異なる場合は、現況を優先させて頂きます。

間取り図（一般世帯向け１２／１５）

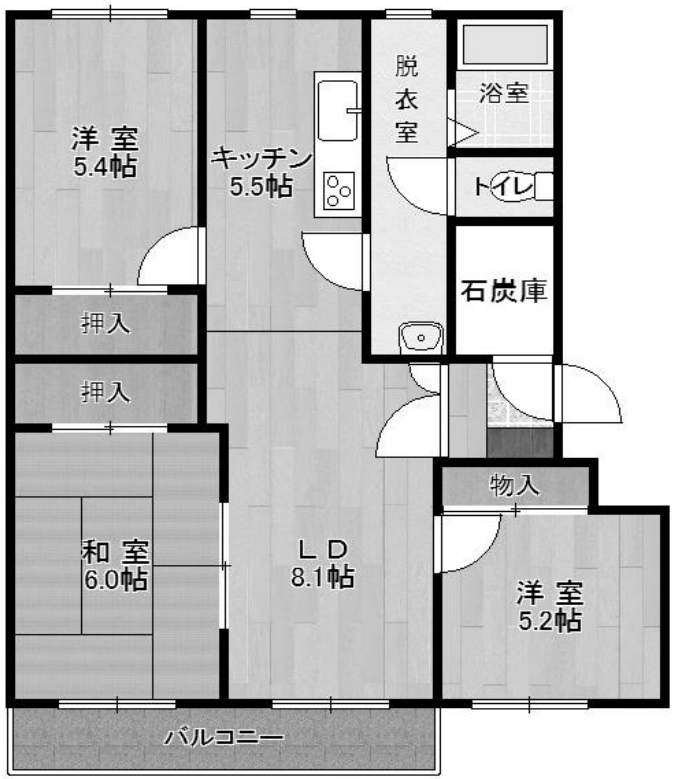

若草団地　３号棟　２０６号室

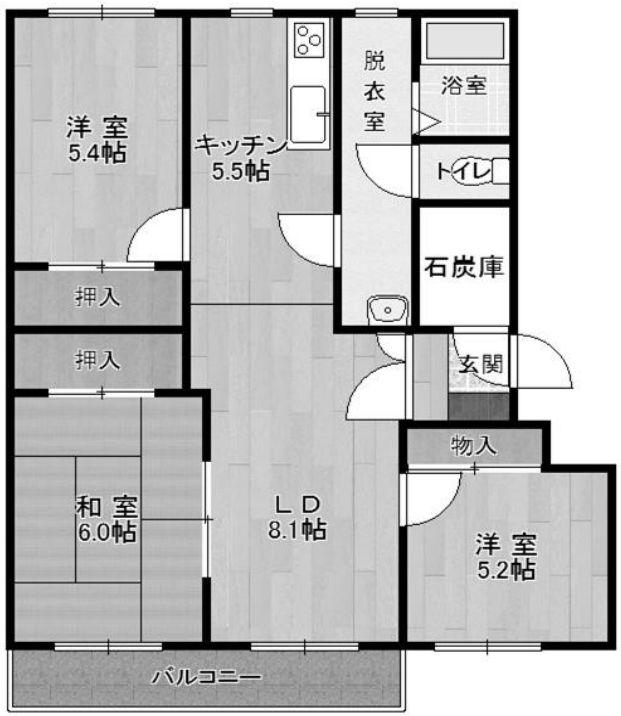

若草団地　５号棟　３０２号室
６号棟　３０２号室
６号棟　３０４号室

※　間取り図が現況と異なる場合は、現況を優先させて頂きます。

間取り図（一般世帯向け１３／１５）

若草団地　６号棟　１０３号室

とかち野団地　１号棟　１１０号室

※　間取り図が現況と異なる場合は、現況を優先させて頂きます。

間取り図（一般世帯向け１４／１５）

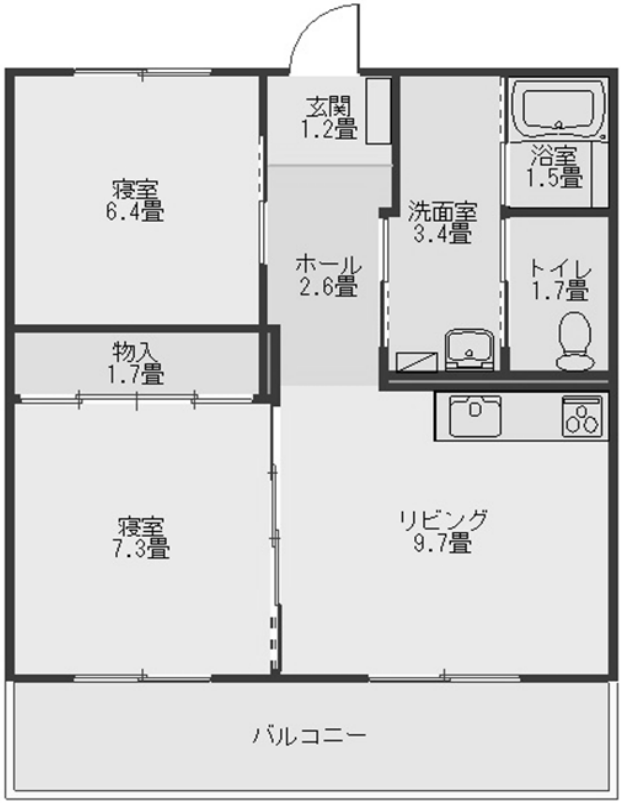

とかち野団地　１号棟　２０３号室

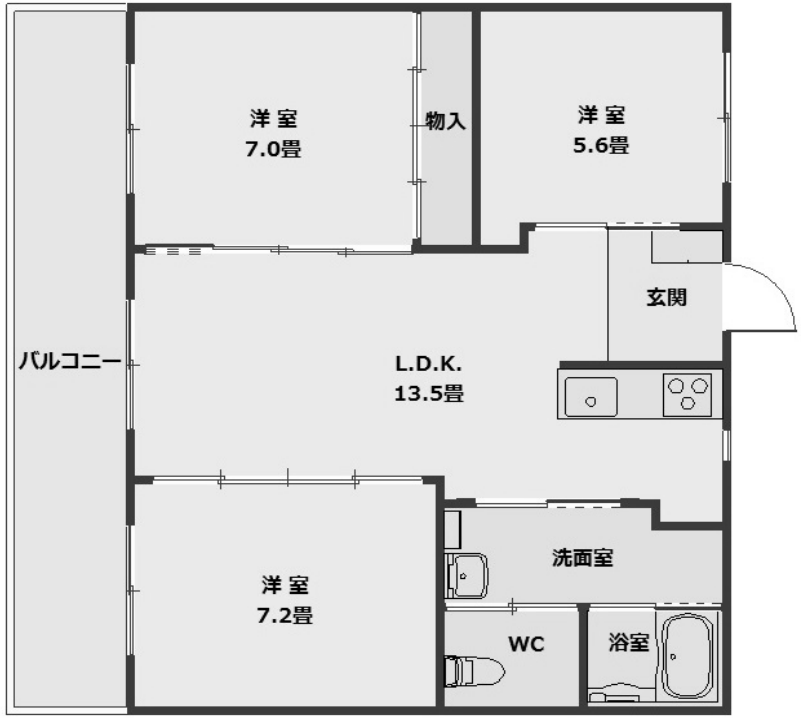

とかち野団地　１号棟　１１５号室

※　間取り図が現況と異なる場合は、現況を優先させて頂きます。

間取り図（一般世帯向け１５／１５）

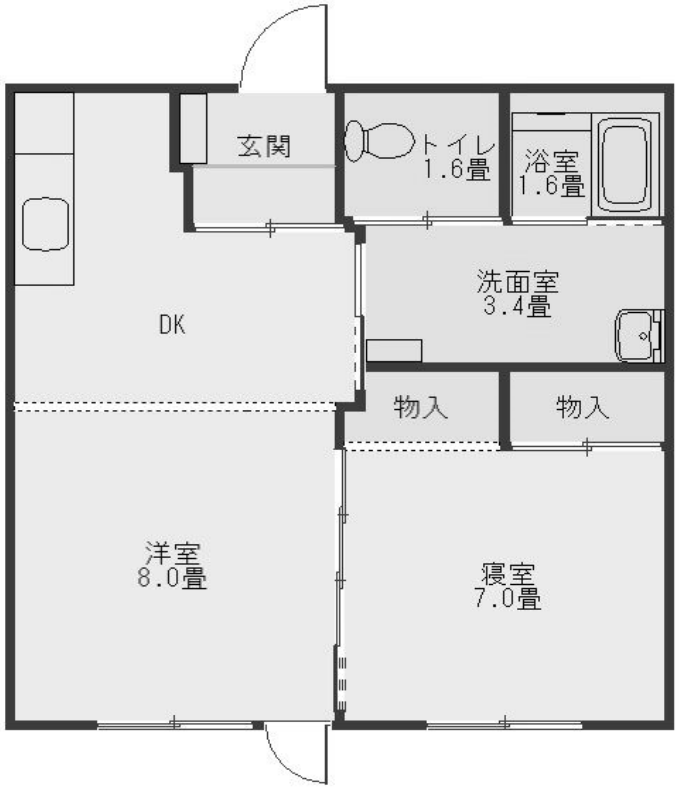

あおば団地　４号棟　６号室

※　間取り図が現況と異なる場合は、現況を優先させて頂きます。

間取り図（単身者向け）

緑ヶ丘団地　２号棟　３１３号室

あかしや南団地　３号棟　３０６号室

※　間取り図が現況と異なる場合は、現況を優先させて頂きます。

間取り図（多家族世帯向け）

緑西団地　５号棟　１１２号室

間取り図（高齢世帯向け）

新緑団地　４号棟　１０４号室

※　間取り図が現況と異なる場合は、現況を優先させて頂きます。

間取り図（シルバーハウジング（高齢者等世話付き住宅））

とかち野団地　１号棟　１１７号室

とかち野団地　１号棟　１１８号室

※　間取り図が現況と異なる場合は、現況を優先させて頂きます。

間取り図（子育て世帯向け）

あおば団地　２号棟　６号室

※　間取り図が現況と異なる場合は、現況を優先させて頂きます。